Projektvorstellung VHS und Musikschule Unterföhring:

In unmittelbarer Nachbarschaft zum S-Bahnhof soll Unterföhrings Neue Mitte entstehen, deren erster Baustein der fertiggestellte Neubau der Musik- und Volkshochschule ist. Der neue Stadtplatz wurde im Zuge des Neubaus bereits gestaltet und wird in Zukunft mit dem Neubau eines Wohn- und Geschäftshauses und dem geplanten neuen Rathaus zentrale Funktionen der Gemeinde übernehmen.

Wo heute Dax Konzerne Ihren Firmensitz haben standen früher viele Ziegeleien. Das Gedächtnis vieler Bewohner Unterföhrings hat Erinnerungen an die mühselige Herstellung von Steinen aus gebranntem Lehm weshalb das neue Gebäude ein Kleid aus Backsteinen in leicht unterschiedlichen Farbtönen bekam. Sie spiegeln das bunte Leben im Inneren des Hauses wieder. Mit seinen Sheddächern und der Ziegelfassade erinnert das Haus an eine Fabrik und assoziiert den Gedanken an analoges Handwerk und manuelle Gestaltungskraft. Die verwendeten Materialien tragen deshalb auch etwas werkstattartiges, körperliches, ja sinnliches zur Schau und transportieren den Inhalt des Gebäudes: die Weiterbildung von Körper Geist und Seele in Form von Musik, Kunst und Bewegung nach Außen.

Das Raumprogramm der VHS und Musikschule umfasst auf über 7.000 qm neben Seminar- und Musikübungsräumen unter anderem Werkräume, große Bewegungs- und Tanzsäle, eine Lehrküche, Tonstudios, ein Malatelier und, im Anschluss an das Foyer, einen Konzertsaal für 200 Zuhörer für die Musikschule. Verwaltungsräume sowie eine Tiefgarage mit 125 Stellplätzen ergänzen die Nutzungen. Das tortenstückförmige Grundstück wurde auf 2 Geschossen in thematisch zusammenhängende Nutzungbereiche gegliedert, die sich um 3 begrünte Innenhöfe gruppieren welche es den Kursen ermöglicht, ungestört auch im Freien zu arbeiten. Ein heller, zum Großteil zweiseitig belichteter Flur, verbindet als innere Magistrale alle Nutzungsbereiche des Gebäudes, sorgt für einfache Orientierung und eine angenehme Lichtstimmung in dem großen Haus. (1964 Zeichen mit Leerzeichen)

Wettbewerb:
2015, 1. Platz

Bauherr:
Gemeinde Unterföhring

Architektur:
hirner & riehl architekten und stadtplaner

Team:
Stephan Radlingmayr, Thekla Kirchmaier, Iva Beleva, Susanne Reith, Paco Rodriguez Zafra

Bauleitung:
kauba architektur, München

Landschaftsarchitektur:
lab landschaftsarchitektur brenner, Landshut

Fotos / Planmaterial VHS und Musikschule Unterföhring

KOY+WINKELFotografieMusikschu-
le_wb_6904.jpg
Ansicht Eingangsbereich
Foto: KOY+WINKELFotografie

Ulrike Myrzik_J3A8236.tif
Fassadenausschnitt
Foto: Ulrike Myrzik

Ulrike Myrzik_J3A5134.jpg
Sitzstufen und Tiefgaragenaufgang
Foto: Ulrike Myrzik

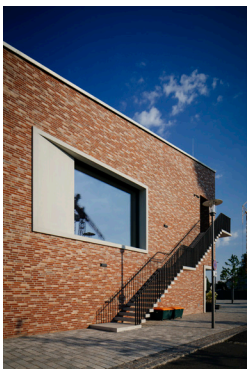

Ulrike Myrzik_J3A5432.jpg
Fassadenansicht
Foto: Ulrike Myrzik

KOY+WINKELFotografie_TK_6922.jpg
Fassadendetail
Foto: KOY+WINKELFotografie

KOY+WINKELFotografie_WB_6913.jpg
Innenhof
Foto: Ulrike Myrzik

Fotos / Planmaterial VHS und Musikschule Unterföhring

Ulrike Myrzik_J3A8229.jpg
Veranstaltungssaal
Foto: Ulrike Myrzik

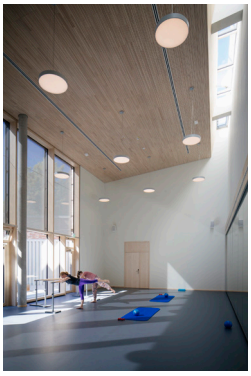

Ulrike Myrzik_J3A8269.jpg
Gymnastikraum
Foto: Ulrike Myrzik

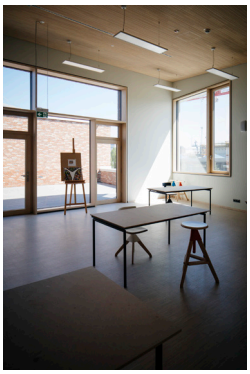

Ulrike Myrzik_J3A5069.jpg
Malsaal
Foto: Ulrike Myrzik

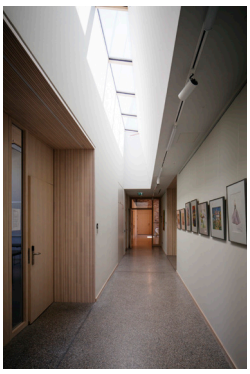

Ulrike Myrzik_J3A5091.jpg
Zugang Seminarzimmer
Foto: Ulrike Myrzik

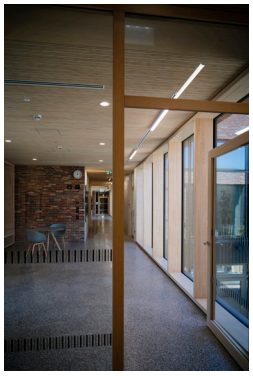

Ulrike Myrzik_J3A5115.jpg
Zugang Seminarzimmer
Foto: Ulrike Myrzi

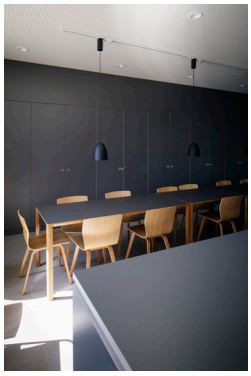

Ulrike Myrzik_J3A5014.jpg
Lehrküche
Foto: Ulrike Myrzik

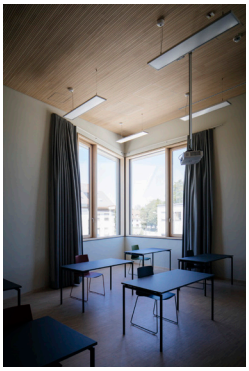

Ulrike Myrzik_J3A5088.jpg
Seminarraum
Foto: Ulrike Myrzik

Ulrike Myrzik_J3A5035.jpg
Werkstatt
Foto: Ulrike Myrzik

Ulrike Myrzik_J3A5103.jpg
Aussicht auf Innenhof
Foto: Ulrike Myrzik

Fotos / Planmaterial VHS und Musikschule Unterföhring

Ulrike Myrzik_J3A5034.jpg
Eingangsfoyer
Foto: Ulrike Myrzik

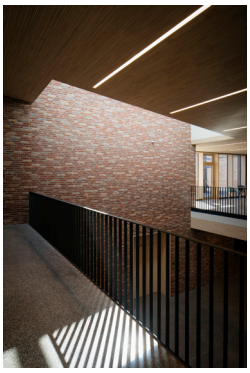

Ulrike Myrzik_J3A8195.jpg
Eingangshalle mit Oberlicht
Foto: Ulrike Myrzik

Lageplan.pdf
Copyright:
hirner & riehl architekten

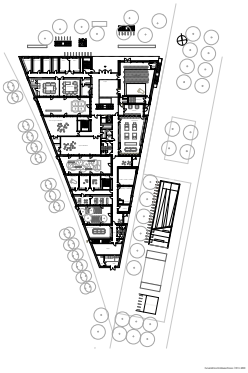

Grundriss EG.pdf
Copyright:
hirner & riehl architekten

Schnitt.pdf
Copyright:
hirner & riehl architekten

Ansprechpartner:
Birgit Wöhrle
b.woehrle@hirnerundriehl.de
089/2189844346
Herzog-Heinrich Str. 20,
80336 München

Fotos / Planmaterial VHS und Musikschule Unterföhring

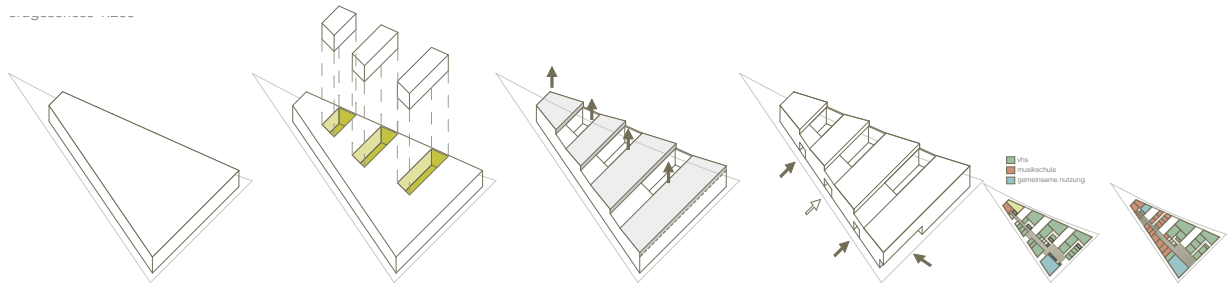

Wettbewerbsentwurf Piktogramme Torte 1-5
Copyright: hirner & riehl architekten

Foto: Gila Sonderwald / 5 Partner

Profil hirner & riehl architekten und stadtplaner
Martin Hirner und Dr. Martin Riehl entwickeln seit 1990 in formaler, funktionaler und ökologischer Hinsicht nachhaltige Gebäude aus den Bedingungen, die sie vorfinden. 2016 kamen mit Melanie Wenderlein, Robert Härtl und Matthias Marschner drei Büropartner dazu. 2018 zeigten sie mit dem Geflüchtetenprojekt „Bellevue di Monaco", wie wichtig der Integrationsprozess für das Entstehen von gelungener Achitektur ist. Heute zählt das in München ansässige Büro über 35 Mitarbeitende.

Ansprechpartner:
Birgit Wöhrle
b.woehrle@hirnerundriehl.de
089/2189844346
Herzog-Heinrich Str. 20,
80336 München